



**עוצמה 10 דוט נט** היא תוכנה ייחודית ושונה מאחרות בגישה החדשנית לטיפול ממוחשב בנושאים הקשורים ל- Help Desk, בטיחות ונושאי אחזקה קלאסיים. המערכת מתאימה את עצמה במלואה לדרישות המשתמש ולצורת עבודתו, ולא להיפך.

הגדרת תפריטים דינמית וסוגי מסכים מגוונים. תמיכה ב- Active Directory. מסכים בצורת Gantt Chart. מסכי בקרה והתראה בעיצוב המשתמש. מערכת פתוחה - יכולת תכנות של כל הקיים במערכת ע"י המשתמש: תפריטים, תוכניות, טבלאות, מסכים, דו"חות. פירוט בתהליכי העבודה: פתיחה, הדפסה, אישור, משלוח פקס/דוא"ל/SMS, עדכון וסגירת קריאות שירות - במסך אחד.

- **עוצמה 10 דוט נט** שונה מתוכנות אחרות במספר מובנים:
  - **פונקציונליות**: **עוצמה 10 דוט נט** מכילה הרבה מאוד יכולות שאין למערכות אחרות, כגון: בטיחות, רכש, אינוונטר, תמיכה בכל תדירות אחזקה וסכרונה, מלאי רב מחסני, גלגול יתרות ומחירים, דואר אלקטרוני, תנועות מלאי לציוד, SLA, Help Desk, דו"חות, ממשק OUTLOOK, אינספור דו"חות, OLAP, גליון נתונים אלקטרוני - אין למצוא במערכת אחת את כל התכונות האלה ועוד נוספות.
  - **ידידותיות וקלות הפעלה**: **עוצמה 10 דוט נט** כל המסכים מתנהגים באופן זהה ויש צורך ללמוד אחד מהם בלבד. ניתן להגיע לכל מסך כמעט מכל מקום וניתן בכל מצב להוסיף/לעדכן/למחוק רשומות. המשמעות המעשית היא שניתן להתחיל לעבוד עם המערכת תוך מס' שעות מההתקנה ולהקים את מסד הנתונים תוך כדי עבודה.
  - **ביצועים**: **עוצמה 10 דוט נט** מהירה לפחות בין פי 5 עד פי 50 מכל מערכת חלונאית מסוגה.
  - **גמישות ופתיחות**: **עוצמה 10 דוט נט** ניתנת להתאמה ע"י המשתמש מבחינת המסכים, הדו"חות והקשרים בין השדות - כך מקבלים מערכת מותאמת בשלמות לדרישות הלקוח במחיר של תוכנת מדף.
- תכנון רב שנתי לכל ישות.
- ניהול עץ מוצר לציוד ולקריאות שירות במספר רמות.
- היסטוריה בכל חתך ובכל פורמט רצוי.
- מערכת לוגיסטית מלאה ועצמאית.
- עבודה מול גורמי חוץ ופנים.
- פשטות בלימוד ובהפעלה.
- מערכת משיכללת להפקת מגוון בלתי מוגבל של דו"חות.
- מעצב דו"חות המאפשר הגדרת דו"חות ללא הגבלה, וייצוא ל- EXCEL בפשטות ובמהירות.
- מיונים, סינונים ואיתור מידע מגוון לטבלאות המערכת.
- הצגת שרטוטים ותמונות בכל פורמט, כולל אוטוקאד.
- מערכת מרובת פרמטרים - אישית לכל משתמש במערכת, כולל עיצוב קריאות שירות, הזמנת רכש, תעודות כניסה/ניפק.
- קליטת קובץ רכב מ"פזומט" או מ"דלקן" לנהול צי רכב.
- מעצב דו"חות ומעצב מסכים המאפשרים למשתמש להתאים באופן אישי את כל המסכים ולהוסיף דו"חות אישיים.
- ממשק דמוי OUTLOOK להצגת יומן עבודות.
- מערכת OLAP מובנת - הכלי האולטימטיבי למנהל לצרכי ניתוח הנתונים, עם יצוא למספר פורמטים שונים.

**עוצמה 10 דוט נט** שונה מתוכנות אחרות במספר מובנים:

- **פונקציונליות**: **עוצמה 10 דוט נט** מכילה הרבה מאוד יכולות שאין למערכות אחרות, כגון: בטיחות, רכש, אינוונטר, תמיכה בכל תדירות אחזקה וסכרונה, מלאי רב מחסני, גלגול יתרות ומחירים, דואר אלקטרוני, תנועות מלאי לציוד, SLA, Help Desk, דו"חות, ממשק OUTLOOK, אינספור דו"חות, OLAP, גליון נתונים אלקטרוני - אין למצוא במערכת אחת את כל התכונות האלה ועוד נוספות.
- **ידידותיות וקלות הפעלה**: **עוצמה 10 דוט נט** כל המסכים מתנהגים באופן זהה ויש צורך ללמוד אחד מהם בלבד. ניתן להגיע לכל מסך כמעט מכל מקום וניתן בכל מצב להוסיף/לעדכן/למחוק רשומות. המשמעות המעשית היא שניתן להתחיל לעבוד עם המערכת תוך מס' שעות מההתקנה ולהקים את מסד הנתונים תוך כדי עבודה.
- **ביצועים**: **עוצמה 10 דוט נט** מהירה לפחות בין פי 5 עד פי 50 מכל מערכת חלונאית מסוגה.
- **גמישות ופתיחות**: **עוצמה 10 דוט נט** ניתנת להתאמה ע"י המשתמש מבחינת המסכים, הדו"חות והקשרים בין השדות - כך מקבלים מערכת מותאמת בשלמות לדרישות הלקוח במחיר של תוכנת מדף.

**עוצמה 10 דוט נט** היא הגרסה החדשנית של המערכת

הוותיקה והנמכרת מסוגה בארץ עם למעלה מ-17 שנות וותק ואלפי משתמשים.

**עוצמה 10** מבחר לקוחות, להלן רשימה חלקית: אבן וסיד, אוליצקי, אומריקס, אוניברסיטת בן גוריון, אל על, אלביט, אלוריון, אלקטרה, אמדוקס, אלקו/וון-רול, אמבר, אפריקה ישראל, בי"ח הלל יפה, בי"ח רמב"ם, ביוטכנולוגיה כללית, ביטוח לאומי, בנק המזרחי, בנק ישראל, בסט קרטון, דניה סיבוס, טבע אביק, טיב טירת צבי, ידיעות אחרונות, יטבתה, קבוצת יוניליוור, כפרית, לאומי קארד, מד"א, מאפיות אנג'ל, מוזיאון ישראל, מוצרי מעברות, מלון מצודת דוד, מפל, משטרת ישראל, עיריית ר"ג, סוגת, סנפרוסט, צה"ל, קיבוץ חצרים, קרגל, קונצרן שטראוס, שפכי דן- מקורות, תרו ועוד.

**עוצמה 10 דוט נט** מאופיינת במספר רב של תכונות, ביניהן:

- המערכת הטובה מסוגה לטיפול משולב בהלפ-דסק, ציוד, מלאי, רכש, מבנים, מחשבים ורכב - הכל בתוכנה אחת.
- נכתב בארכיטקטורת דוט נט המהווה בסיס לכל מערכות ההפעלה העתידיות של מיקרוסופט.
- ממשקים טבעיים למערכות ERP כגון SAP, ORACLE, PRIORITY.
- זמני תגובה מהירים ואפשרות לעבודה בעמדות מרוחקות עם רוחב פס נמוך, כגון 128KB, ללא Terminal Server.
- מסד נתונים MS SQL.
- תמיכה בריבוי אתרים (Multi Sites). מאפשרת עבודה עם נתונים ממודרים, כך שבכל אתר רואים רק את פלח הנתונים הרלוונטי לאותו אתר. כמובן שאתר יכול להיות פיזי או לוגי.
- תמיכה באוכלוסיות משתמשים הטרורגניות. תחת מסד נתונים אחד אוכלוסיות שונות של משתמשים כגון: אנשי אחזקה, אנשי הלפ-דסק, אנשי שרות, מעבדה ומוסך.

**לסיכום**

התועלות שבשימוש ב**עוצמה 10 דוט נט** חלוקות לשתיים:

**א. תועלות מוחשיות:**

- צמצום במלאי עד כדי ¼ מעלות המלאי.
- ניהול יעיל יותר של העובדים, צמצום שעות נוספות.
- הקטנת עלויות של קבלני חוץ וספקים.
- סיום עבודות בזמן ובעלות מינימלית.
- הקטנת אחוז השבר בעקבות עבודות אחזקה מונעת.
- ניהול יעיל יותר של משאבי הארגון.
- חסכון בהוצאות תפעול.
- סה"כ ציוד תקין יותר.

**ב. תועלות לא מוחשיות:**

- מידע מעודכן ומהיר יותר לכל המחלקות בארגון.
- שיפור בתהליך קבלת החלטות.
- אפשרות לבחינת חלופות רבות יותר.
- קיצור בזמני דיווח פנימיים במערכת.
- המידע הופך לנחלת הכלל ואינו נצבר אצל עובד מסוים.
- אי תלות בגורמים מקצועיים במחלקה.

**החסכון הכספי: 12% מתקציב האחזקה**

טל' - 04-9983783 פ' - 04-9983782  
 דוא"ל: [info@power10.co.il](mailto:info@power10.co.il)  
 אתר: [www.power10.co.il](http://www.power10.co.il)  
 עלון מידע מפורט - באתר

**עוצמה 10** פותחה בבית תוכנה, שהמערכת לניהול איכות בה מותעדת כעומדת בהתאמה לדרישות התקן ISO 9001:2000



# 1. אחזקת שבר

יכולים להיכלל: רכב, מכונה, מכשיר, מחשב, חדר, מבנה וכל פריט אחר עליו הארגון מבקש לדעת פרטים או לבצע אחזקה. פריטי הציוד כוללים: פרטים כלליים על מהות הציוד, מיקומו, תאריכי אחריות ובדיקה, פרטי קבלנים, יצרנים וספקים, הקשורים לציוד, עץ מוצר, נתונים טכניים, נתוני כוול, רשימת שרטוטים ותמונות - כולל אפשרות צפייה בשרטוטי אוטוקאד ללא צורך בתוכנת אוטוקאד.

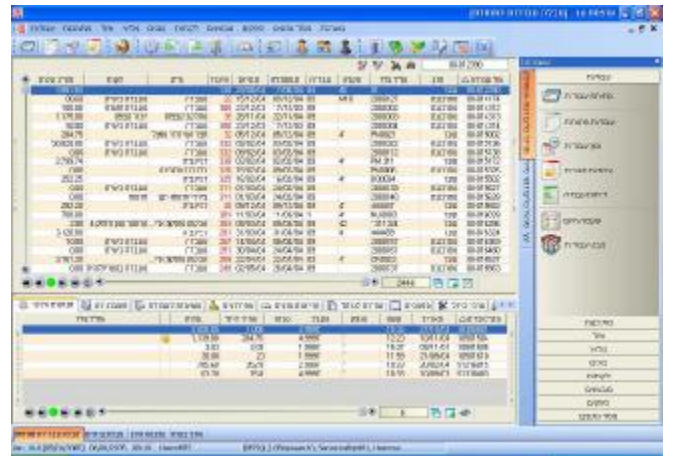

## 4. ניהול מלאי

**עוצמה 10 דוט נט** מכילה מערכת לוגיסטית מלאה הכוללת ניהול מלאי רב מחסני, רכש חלפים וציודים. כאן מתבצע ניהול המלאי במחסן החלפים ו/או במחסן הטכני. לכל חלף נפתח כרטיס המכיל את פרטיו ואת הכמות במלאי. לכל חלף/ציוד ניתן להגדיר מספר לא מוגבל של ספקים ויצרנים. ניתן לבצע לכל חלף את הפעולות הבאות: יצירת דרישה פנימית, הזמנת רכש, מעקב אחריה, תנועות מלאי (בגיבוי של תעודות כניסה, תעודות ניפוק ותעודות העברה), עיתוד מלאי וספירת מלאי.

פרק זה מטפל בקריאות שירות לתיקון תקלות, מרגע קבלת הקריאה במוקד, במשרד האחזקה וב- Help Desk.

## 5. עוצמה 10 היום

מסך זה מתפקד כמו מסך של Outlook Today. ניתן לקבל ריכוז יומי של המשימות למשתמש, שיכול לעצב מחדש מסך זה.

# 2. אחזקה מתוכנתת/מונעת

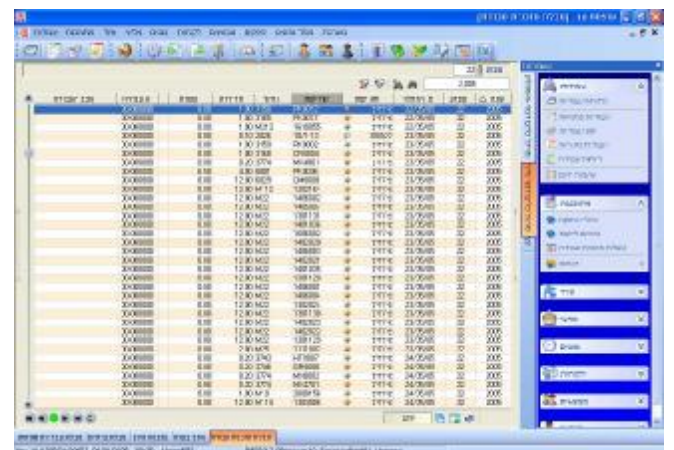
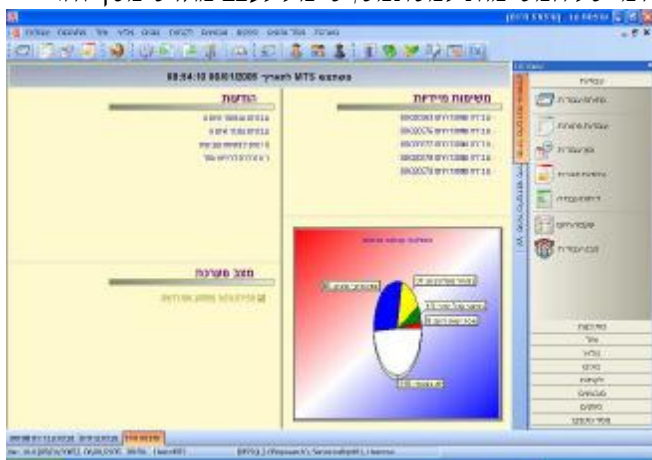

## 6. יומן עבודות בסגנון OUTLOOK

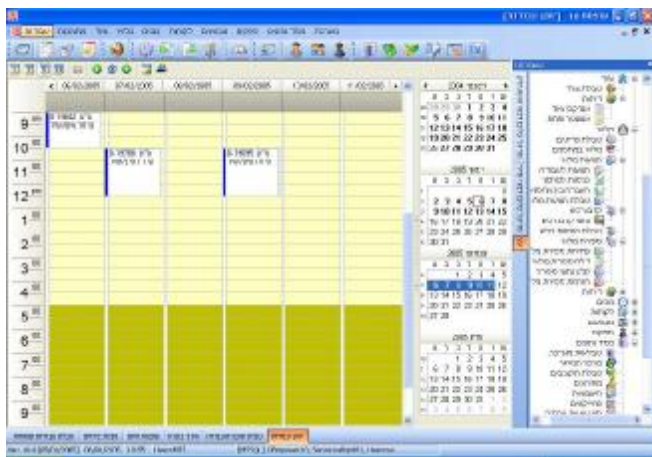

לכל ישות: ציוד, חדר, מכשיר, מערכת, מחשב, לקוח, מרכז תמחיר, ניתן להגדיר אחזקה מתוכנתת במועדים קבועים: אחת לחודש/לשנה, טיפולים במועדים קבועים, המוזזים עפ"י מועדי הביצוע בפועל, טיפולים הנקבעים עפ"י שעות עבודה או שעות מנוע, טיפולים יומיים, כגון מערכי בדיקה, שימון או גירון. מודול כיוולים מובנה במערכת.

# 3. כרטיס ציוד

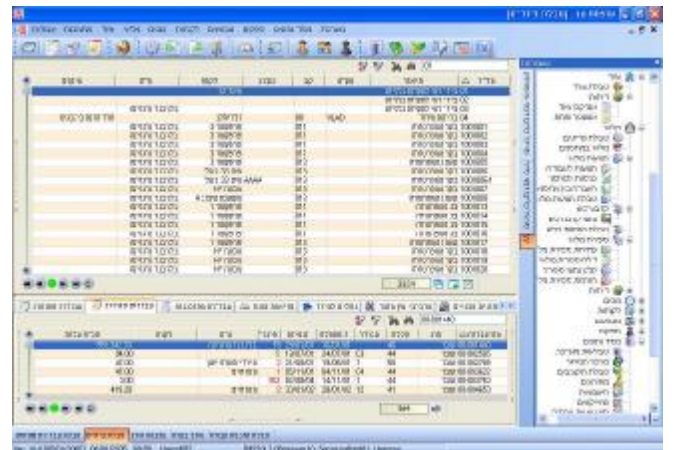

זהו מסך דמוי Outlook להצגת עבודות ולעריכתן בצורה פשוטה, בדיוק כמו ב- Outlook. המסך מציג את נתוני העבודות הפתוחות. שינוי ערכים בטבלה יופיע מיידית בעבודות! ניתן להציג יומן לכל עובד ולהשוות ביניהם. כמו כן ניתן לייצא עבודות ישירות ממסך זה ל- Outlook. צורת העבודה, הצגת הנתונים, שמירתם וכד' דינמיים וניתנים לתכנות ע"י המשתמש.

כרטיס ציוד כולל את כל הפרטים האפשריים לגבי ציוד הארגון (יותר מ-100 פרטי מידע). כאשר בהגדרת המושג ציוד

ואת מישכה בצורה גרפית. יתרון תרשים הגאנט הוא בזיהוי מיידי של חפיפה/סכרון של ישויות על פני ציר הזמן. גם כאן, כל האפשרויות ניתנות לתכנות ע"י המשתמש.

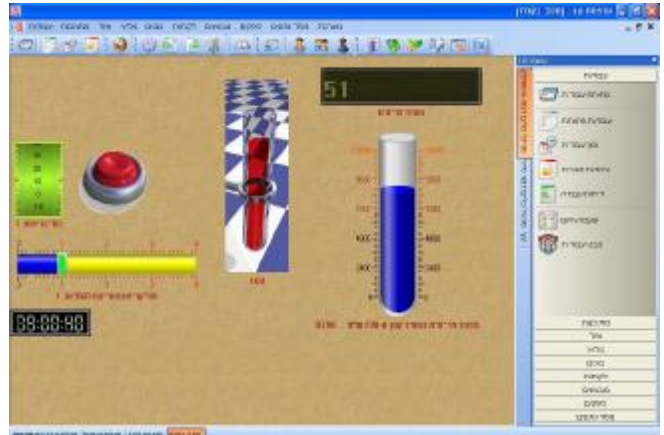

עוצמה 10 דוט נט מאפשרת למשתמש להגדיר, באופן עצמאי לחלוטין, מערכת של התראות וסטטיסטיקות בצורה גרפית.

10. מסכים עם נתונים בצורת עץ

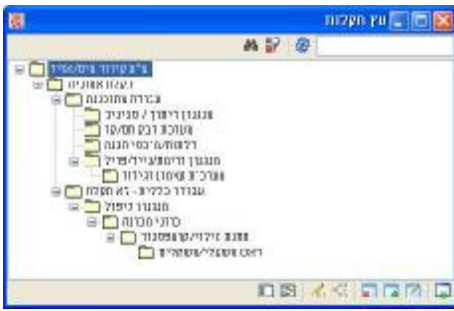

עץ תקלות המאפשר לראות חזותית תקלות ותתי תקלות השייכות לתקלה הראשית.

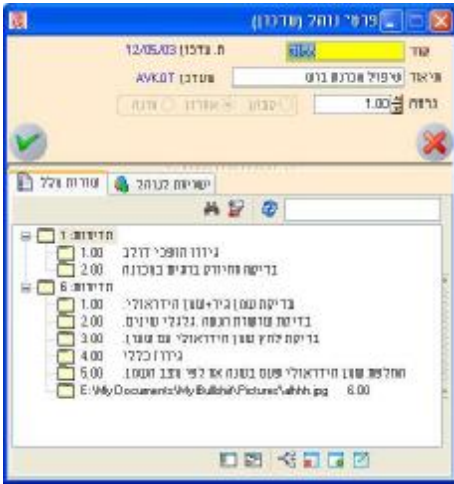

נוהל על כל תדירויותיו במסך משולב אחד בתבנית של עץ.

8. מערכת OLAP

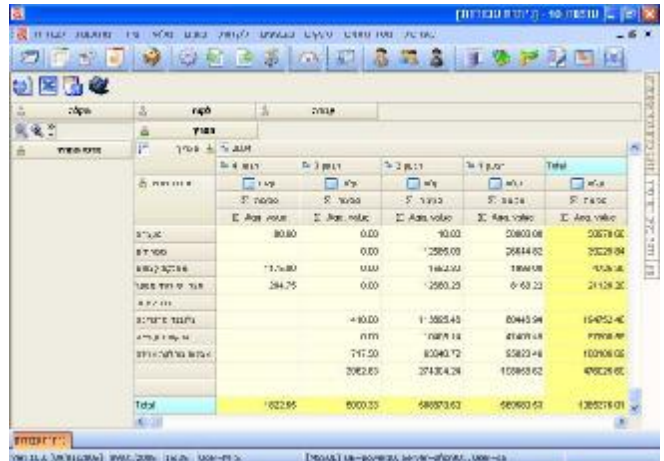

ה-OLAP המובנה במערכת מיועד לעזור לדרג הניהולי בקבלת החלטות בקלות, במהירות ובמקוון. בעזרת ה-OLAP ניתן להציג את נתוני המערכת כטבלת ציר רב מימדית, כאשר המשתמש יכול לקבוע: מהם המימדים, מה יחושב עבור כל מימד, מה הם פרמטרי ההצגה ועוד. כל האפשרויות הקיימות ניתנות לתכנות ע"י המשתמש.

9. מסכים בצורת Gantt Chart

ניתן להציג כל ישות במערכת בצורת תרשים גאנט (לדוגמא):

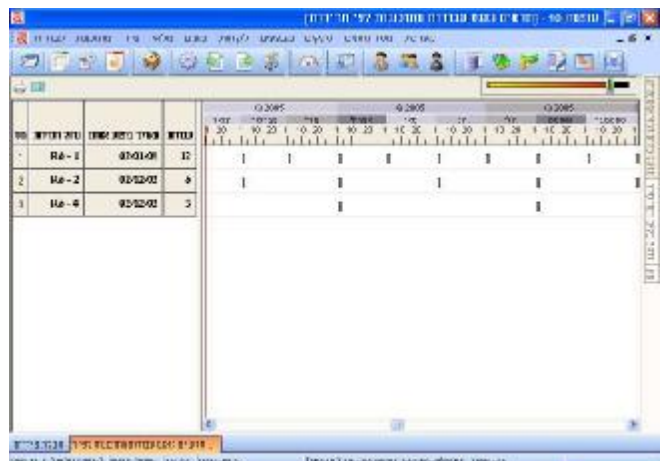

תרשים טיפולים תקופתיים לציוד/לקוח, צפי קבלת הזמנות (רכש). תרשים הגאנט מציג את נקודת ההתחלה של הפעילות

10. יתרונות עוצמה

1. בראש ובראשונה- מהתוכנות הותיקות ביותר בשוק- מעל 20 שנים, מעל 550 התקנות (כולל בחו"ל) ואלפי משתמשים. תוכנה בוגרת ויציבה מאוד.
2. פונקציונליות, ידידותיות וביצועים שאין להם אח ורע בארץ (ולאו דווקא בתוכנות אחזקה מתחרות). המערכת היחידה המשלבת בתוכה מספר רב של פתרונות- ניהול אחזקה של ציוד, מבנים, תשתיות, ניהול צי רכב והמוסך של הארגון, ניהול ציוד מעבדה וכלים לצורכי מדידה וכיול, ניהול כל תשתיות המחשוב בארגון. כמו כן פתרון מעולה לחברות המוכרות שירות מכל סוג שהוא.
3. מגוון בלתי מוגבל של דו"חות שונים הקיימים במערכת- המכלול הגדול ביותר מכל תוכנה מתחרה- המאפשר לכל לקוח למצוא את הדו"ח המתאים לו. ובנוסף- מעצב דו"חות מדהים מובנה במערכת, המאפשר לכל לקוח לבנות לעצמו את הדו"חות המתאימים לו (גם אם אינם קיימים במערכת).
4. מעצב דו"חות ומעצב מסכים אינטגרליים במערכת, הנהנים מהאופטימיזציה של הסינון לדו"חות. מעצב הדו"חות מאפשר לכל לקוח להגדיר לעצמו אינסוף דו"חות בכל מיון, סינון ופורמט הדפסה רצויים. כמו כן ניתן לייצא בקבילות, בפשטות ובמהירות קובץ נתונים לגליון EXCEL. הנתונים המיוצאים יכולים להיות כל שדה בתוכנה (לרבות חישובים על שדות). עוצמה 10 היא התוכנה היחידה המכילה OLAP מובנה בתוכה.
5. עבודה אמיתית בחלונות- פתיחת טבלאות שונות אחת על גבי השניה, פתיחת אותה טבלה בסינון שונה מספר פעמים על המסך. למרות שגם המתחרות הן תוכנות חלונאיות, לא ניתן ליישם בהן את כל תכונות החלונות ולדוגמא- תכונה חשובה זו.
6. אפשרות לביצוע הוספה/עדכון/מחיקה בכל טבלה בכל מצב בו היא נפתחת, לרבות מצב של LOOK UP TABLE (מצב של עמוד 3

13. ניהול אחזקה מתוכנתת וסנכרון כל תדירויות הנוהל. המערכת היחידה שמסוגלת לסנכרן בין תדירויות שבועיות לחודשיות, ללא פספוסים. חוסר היכולת של התוכנות המתחרות להתמודד עם 13 שבועות בשלושה חודשים גורם לעתים לפתיחת עבודות כפולות במצב של חפיפה של מספר טיפולים לאותו ציוד, או לפתיחת עבודות שנתיות שלא בתאריך המקורי שלהן (היום בחודש).
14. מערכת פרמטרית המתאימה את עצמה לדרישותיו המיוחדות של כל לקוח. הפרמטרים מחולקים ל-2 קבוצות עיקריות: האחת זמינה לכל משתמש וניתנת לשינוי ע"י הגדרת ערך השדות. הקבוצה השניה היא מערכת פקודות מאקרו המאפשרת לשנות את אופן הפעולה הפנימי של המערכת בהתאם לדרישות הלקוח מבלי לשנות את התוכנה המקורית! חשוב מאוד לציין ששינויים אלו, המיושמים אצל כל משתמש בנפרד, נשמרים גם לאחר שדרוגי גרסאות, ללא טיפול מיוחד (וללא קשר לגרסה המשודרגת)!
15. כל שינוי המבוצע במערכת על ידי המשתמש, לרבות עיצובי דו"חות, טפסים, מסכים, פרמטרים ופקודות מאקרו, נשמר גם לאחר שדרוג המערכת לגרסה חדשה מכל גרסה שהיא! תכונה זו, להערכתנו, אינה קיימת אצל המתחרים - בהמון מקרים קורה ששדרוג גרסה מחזיר את השינויים הייחודיים שבוצעו ע"י המשתמש להגדרות ראשוניות, ולעתים דו"חות מיוחדים שנכתבו ללקוח מסוים, "הולכים לאיבוד".
16. OLAP ככלי משלים לניתוחים סטטיסטיים מתוחכמים על נתוני המערכת. פתרון ייחודי מובנה, הקיים רק בעוצמה 10.
17. כל השאילתות, הדו"חות והמסכים כתובים ישירות בשפת SQL (ולא דרך ODBC). תכונה זו מאפשרת לעוצמה 10 לנצל את יכולות מסד נתונים SQL עד תומך.
18. המערכת מאפשרת תמיכה בריבוי אתרים (Multi Sites), כלומר מאפשרת עבודה עם נתונים ממודרים, כך שבכל אתר רואים רק את פלח הנתונים מהמסד השלם הרלוונטי לאותו אתר. כמובן שאתר יכול להיות פיזי או לוגי.
19. המערכת היחידה המאפשרת תמיכה באוכלוסיות משתמשים הטרוגניות. מאפשרת עבודה עם נתונים ממודרים כך שניתן לחבר תחת מסד נתונים אחד אוכלוסיות שונות של משתמשים כגון: אנשי אחזקה של ציוד מכני, אנשי אחזקה של משק ותשתיות, אנשי הלפ דסק, אנשי שרות ותמיכה, אנשי מעבדת כיולים, אנשי המוסך של הארגון וכד'.
20. המערכת מעגלית ובעצם מאפשרת למשתמש להגיע לכל יכולותיה מכל כיוון אפשרי, בהתאם לצורת עבודתו והבנתו.
- בחירה/שליפה/דפדוף - הנקרא לעתים (Combo Box). המשמעות המעשית היא - שניתן להקים את המערכת תוך כדי עבודה שוטפת.
7. ניתן לסנן ("לחתוך") כל דו"ח וכל טבלה לפי כל שדה הקיים בקובץ. בכל תוכנה מתחרה מספר השדות לסינון לא עולה על עשרה (כאשר בקובץ לעיתים עשרות שדות ויותר!). כמו כן ניתן לסנן דו"חות לפי נגזרות של הרשומה בקובץ - דבר שלא קיים, להערכתנו, באף תוכנה מתחרה - ולעתים קרובות זקוקים לזה נואשות. כמון כן ניתן לחתוך דו"חות לפי נגזרות ורשומות אב- גם זה ייחודי בעוצמה 10. תכונה זו חשובה ביותר לצורכי הפקת דו"חות שהם מעט יותר מדו"חות סטנדרטיים.
8. אפשרות להצגת שרטוטים בכל פורמט קיים, לרבות אוטוקאד (ללא צורך בתוכנת אוטוקאד), תמונות, קבצים סרוקים. המערכת מזהה מה- Registry של החלונות את ההגדרות הנ"ל וגם מאפשרת לדרוש אותן ברמת התוכנה. בחלק מהתוכנות המתחרות חובה לרכוש תוכנת אוטוקאד לצרכי הצגת שרטוטי אוטוקאד.
9. עבודת מלאי אמיתית - גלגול יתרות וגלגול מחירים רטרואקטיבית לאחור. בצורה זו ניתן לבצע ספירת מלאי תוך כדי עבודה שוטפת במחסן ולסגור ספירה לכל תאריך בעבר ובהווה! התוכנה היחידה מבין תוכנות האחזקה המנהלת את רישומי תנועות המלאי ב"הנהלת חשבונות כפולה" לעומת האחרים שאינם עושים זאת. היתרונות הם מהותיים יותר ממה שנראה בעין "בלתי מזוינת":
- 9.1. עבור כל תנועת מלאי, המערכת לוקחת את המחיר ואת היתרה הנכונים לתאריך ושעה של התנועה, ללא קשר לתאריך ההקלדה, דבר שמבטיח את נכונות הנתונים ואת הרצף שלהם. מבנה זה קיים ברשומות חשבון הבנק ב"תאריך ערך", שאינו מותנה בתאריך ההקלדה ומאפשר לשנות יתרות רטרואקטיבית במקרה של זיכוי/חיוב.
- 9.2. הפקת דו"ח ערך מלאי רטרואקטיבית.
- 9.3. ביצוע ספירת מלאי תוך כדי עבודה שוטפת של המחסן (ניפוקים וכניסות) ללא השבתתו, כאשר במערכות אחרות יהיה צורך להשבית את המחסן לתקופת ספירת המלאי.
- 9.4. ניתן להפיק דו"ח ספירות מלאי והפרשי ספירת מלאי לכל ספירה שבוצעה אי פעם. סביר להניח שלא תראו זאת בתוכנות המתחרות.
- 9.5. אמינות של הנתונים ויכולת שחזור נתונים במקרה נדיר של "קטסטרופה" תפעולית בצורה הרבה יותר טובה מאשר בתוכנות המתחרות.
10. ניהול מוקד שבר זמין, מהיר ורב תחומי - אחזקת מכוונות, משק ובינוי, HELP DESK - הכל במסך אחד. פתיחת העבודה, עדכונה, הדפסתה וסגירתה, כולל עלויות, במסך אחד!
11. בפתיחת עבודה וסגירתה ניתן לשלוח הודעות SMS, דוא"ל וכד' - בהתאם להגדרת המשתמש.
12. ניהול ספקים, עלויות, מרכזי תמחיר, ציוד, פריטים, הזמנות רכש, תקציבים ופרוייקטים - בצורה ידידותית ואינטואיטיבית. לדוגמא:
- 12.1. ניתן לראות מיידית לכל ספק - חשבונות, הזמנות רכש, וכד' ללא הגבלת רשומות ובלחיצת מקש אחת.
- 12.2. ניתן לראות מיידית לכל ציוד/לקוח/מרכז תמחיר - עבודות פתוחות, סגורות ומתוכננות (כולן או חלק מהן) ללא הגבלת רשומות ובלחיצת מקש אחת. זמן התגובה אינו מותנה במספר הרשומות במערכת ובמספר הרשומות לאותו ציוד נבחר!
- 12.3. לכל פריט ניתן לראות מיידית את כל התנועות שלו בהתפלגות לסוגי התנועות השונים (כניסות, ניפוקים, ספירות וכד') ללא הגבלת רשומות ובלחיצת מקש אחת.
- 12.4. תכונות אלו אינן קיימות כלל אצל המתחרים או לחילופין במידה והן קיימות, זמן התגובה יהיה בלתי סביר או לחילופין לא יהיה ניתן לראות את כל הרשומות.

## תפוצת המערכת

מעל 500 התקנות **עוצמה 10** בארץ ואלפי משתמשים להלן רשימת לקוחות חלקית:

050-7652812	לירן מוזס	אבן וסיד
08-8584161	רז ויינשטיין	אוליצקי
03-5316583	סילביה גיטר	אומריקס
08-6472721	רותי ארמון	אוניברסיטת בן גוריון
054-6603418	רמי בר-קדם	אוניברסיטת בר אילן
03-7914511	משה צעירי	איגוד ערים
054-9996555	מוטי מרגלית	אלביט
03-9716451	אליעזר מינקוביץ	אל על
054-4637047	רענן לוי	אמבר
09-7762113	רון דורף	אמדוקס
052-6906453	אסף שיר	אפריקה ישראל - קניון רחובות
054-6771620	רמי זרחי	בורסת היהלומים
04-8359727	דוד שביט	בי"ח בני ציון
04-6304393	בצלאל מירנץ	בי"ח הלל יפה
04-6652675	דני זהר	בי"ח פוריה
050-8875544	ניסים ואטורי	ביו-בי
08-9381234	יגאל כהן	ביוטכנולוגיה כללית
03-5634316	יצחק דרום	בנק המזרחי (מחיש)
02-6552241	אהובה בן שלום	בנק ישראל
03-9352810	ציון פרץ	בנק לאומי קש"ב
052-6117288	ערן רוטליין	בסט קרטון
03-9538887	אלי שואט	גלובס
050-8594347	גיורא רמות	גמל שריד
054-4348698	עמוס גיל	גן שמואל מזון
04-8664221	אלי דורון	דגון בתי ממגורות
054-5447488	משה בוך	דניה סיבוס
03-9631323	יוסי ביטון	דרך הים- התפלה
050-6284125	מוריס אוננה	המוסד לבטוח לאומי
052-5695431	ערן עפרוני	וון-רול (אלקו)
09-8927865	מזל עמר	טבע - אביק, מדיקל
03-9632222	גל לרר	ידיעות אחרונות
052-8461864	ג'זל יונתן	יוניליוור ישראל - אתר חיפה
050-7234452	חיים גז	טיב טירת צבי
054-9798000	נדב שובל	יטבתה
08-6809782	קובי זמיר	כפרית
03-6177614	בוקי לוי	לאומי קארד
02-6580534	אמנון בר-אלי	מאפיות אנג'ל
02-6771346	דורון אייזנהמר	מוזיאון ישראל
057-7526261	איציק בראל	מגן דוד אדום
054-5660254	דורון יהלומי	מי עדן
08-9343933	חנוך שמיט	מכון ויצמן למדע
02-6212299	איגור שימנוב	מלון מצודת דוד ירושלים
04-6764559	עומר שביט	מפל מוצרים פלסטיים
03-9635140	דב שרר	מקורות שפד"ן
02-5847322	דורית בכר	משרד הבינוי והשיכון-IBM
03-7126072	צביקה שפרלינג	משרד ראש הממשלה
03-7675203	יוסי מימון	נס טכנולוגיות
08-9484121	גיל צור	סיגמה ישראל
04-6449826	סיגל מצפה	סנפרוסט / מעדנות
052-5656090	אליעזר יגור	עיריית רמת גן
04-8310457	דב יורקובסקי	פיליפס מדיקל (אלסינט)
054-5208244	אבי ניב	פלסטיב
03-7374598	יבגני פרידמן	צה"ל - מש"א 7000
04-9957702	טלי בן-הרוש	שטראוס גלילות
04-8475870	גלי נתנזון	תרו - תעשייה רוקחית